

**Preiswert und  
zuverlässig!**

**Maschinenring  
Hunsrück**



**WIR UNTERSTÜTZEN IHRE GEMEINDE**



- Sommer- & Winterdienst
- Containerdienste
- PV-Reinigung

- Drohnencheck
- Koordinatensuche
- Einkaufsrabatte



# EIGENANALYSE ARBEITS- UND GESUNDHEITSSCHUTZ

Nach der VSG 1.2 müssen alle Unternehmen ab einem Beschäftigten in ihrem Betrieb eine betriebsärztliche und sicherheitstechnische Betreuung gewährleisten. Mit diesem Fragebogen möchten wir Ihnen einen ersten Überblick ermöglichen, ob und in wie weit Sie die gesetzlichen Vorgaben in Ihrem Unternehmen erfüllen.

## Wie viele Mitarbeiter beschäftigen Sie?

Mitarbeiter/Beschäftigte	Anzahl
Vollzeitkräfte	
Teilzeitkräfte	
Aushilfen	
Auszubildende	
Saisonarbeitskräfte	von Monat: _____ bis Monat: _____

## Wie wird Ihr Betrieb betreut?

LUV (Unternehmermodell-Eigenbetreuung bis 20 Mitarbeiter) oder...	Ja	Nein	
...Betriebsarzt bestellt (ab einem Angestellten Pflicht-Ausnahme LUV Modell)			
...Fachkraft für Arbeitssicherheit bestellt (ab einem Angestellten Pflicht-Ausnahme LUV Modell)			
Ist die vorgegebene Betreuungszeit für Ihre Mitarbeiter korrekt berechnet.***			
Grundbetreuung	Betreuungsgruppe		
***	1	2	3
Einsatzzeit (Std./Jahr je Beschäftigten)	2,5	1,5	0,5

Betreuungsstufe 1: Rinderhaltung, Pferdehaltung, Erbringung von landwirtschaftlichen Dienstleistungen für Pflanzenbau und Tierhaltung, Forstwirtschaft.  
 Betreuungsstufe 2: Schweine- und Geflügelhaltung, Schafzucht, Pflanzenbau, Garten- und Landschaftsbau, Fischerei.  
 Betreuungsstufe 3: Einzelhandel, Verwaltung, Ferienwohnungen, Verbände und Berufsorganisationen



## EIGENANALYSE ARBEITS- UND GESUNDHEITSSCHUTZ

<b>Wurden die Gefährdungsbeurteilungen (Pflichtmodule) erstellt?</b>	<b>Ja</b>	<b>Nein</b>
Checkliste zur innerbetrieblichen Arbeitsorganisation		
GBU Psychische Belastungen		
GBU Körperliche Belastungen		
GBU Bauliche Anlagen allgemein		
GBU Fahrzeuge Maschinen und Geräte		
GBU Lärm und Vibration		
GBU Biostoffe		
GBU Gefahrenstoffe		
<b>Wurden die Wahlmodule der Gefährdungsbeurteilungen für die in Ihrem Betrieb ausgeführten Arbeiten/Tätigkeiten erstellt?</b>	<b>Ja</b>	<b>Nein</b>
<b>Betriebsanweisungen</b>	<b>Ja</b>	<b>Nein</b>
Sind aufgrund der vorgenommenen Gefährdungsbeurteilungen, Betriebsanweisungen erstellt, aufgehängt und den Mitarbeitern bekannt gegeben?		
<b>Gefahrstoffe</b>	<b>Ja</b>	<b>Nein</b>
Lagern Sie Gefahrstoffe in Ihrem Betrieb. Wenn ja, wurde ein Gefahrstoffkataster angelegt und sind die entsprechenden/aktuellen Sicherheitsdatenblätter vorhanden?		



## EIGENANALYSE ARBEITS- UND GESUNDHEITSSCHUTZ

	Ja	Nein
<p><b>Führerschein</b> Kontrollieren Sie in regelmäßigen Abständen die Gültigkeit der Fahrerlaubnis Ihrer Mitarbeiter.</p>		
<p><b>Arbeitsmedizinische Vorsorge</b> Kommen sie Ihrer Pflicht gemäß § 3 Abs. 1 ArbMedVV nach und veranlassen regelmäßige Pflichtvorsorgen, bzw. bieten Angebots- und Wunschvorsorge an.</p>		
<p><b>Unterweisungen</b> Die gesetzlichen und berufsgenossenschaftlichen Vorschriften verlangen, dass vor Aufnahme der Tätigkeit, bei Änderungen des Arbeitsverfahrens und danach mindestens einmal im Jahr zu den Unfall- und Gesundheitsgefahren unterwiesen wird. Ist das in Ihrem Betrieb der Fall?</p> <p>Werden die Unterweisungen dokumentiert?</p>		
<p><b>Maschinen- und Geräte</b> Werden Ihre Mitarbeiter in die Bedienung der Maschinen und Geräte eingewiesen?</p> <p>Werden die Einweisungen dokumentiert?</p>		
<p><b>Zu prüfende Einrichtungen</b> Werden Ihre Betriebsmittel gemäß den berufsgenossenschaftlichen Vorschriften- und Regelwerken, regelmäßig überprüft. (Feuerlöscher, Ketten, Stapler, Hebebühne, Fahrzeuge, Leitern, elektrische Anlagen und Geräte etc.)</p> <p>Werden die Prüfungen dokumentiert?</p>		
<p><b>Erste Hilfe - Brandschutz</b> Sind Ersthelfer ausgebildet und benannt (ab 1 Mitarbeiter)?</p> <p>Sind Brandschutzhelfer ausgebildet und benannt (ab 1 Mitarbeiter)?</p> <p>Verfügen Sie in Ihrem Betrieb über vorgeschriebene Verbandskästen und Verbandsbücher?</p> <p>Verfügen Sie über die entsprechenden Beschilderungen?</p>		

Gerne unterstützen wir Sie im Bereich der Arbeitssicherheit und entlasten Sie beim Dokumentationsaufwand und der Einhaltung der gesetzlichen Vorschriften. Unsere Fachkraft für Arbeitssicherheit kommt zu Ihnen auf den Betrieb, prüft mit Ihnen gemeinsam Ihre Unterlagen und berät Sie ausführlich. Sie bekommen alle nötigen Vorlagen von uns. Zudem können wir Ihre Mitarbeiter unterweisen, wenn Sie dies wünschen.

### Ihre Ansprechpartner:



Frank Metzen

**Kontakt:**  
Tel: 06761 - 960 30-0  
E-Mail: fmetzen@  
mr-hunsrueck.de



Stephan Ritze

**Kontakt:**  
Tel: 06761 - 960 30-21  
E-Mail: sritze@mr-hunsrueck.de

# ARBEITSSICHERHEIT



Stephan Ritze

**KONTAKT:**

**Tel:** 06761 - 960 30-21 · **Mobil:** 0175 - 4123616

**E-Mail:** sritze@mr-hunsrueck.de

**Erreichbar:** Von Montag bis Freitag zu den betrieblichen Öffnungszeiten

Nach VSG 1.2 ist jeder Unternehmer verpflichtet, für seine Mitarbeiter eine sicherheitstechnische und arbeitsmedizinische Betreuung sicherzustellen. Ob für Ihren Betrieb die Notwendigkeit einer sicherheitstechnischen Betreuung besteht, erfahren Sie durch die MR-Eigenanalyse.

**Daher bietet der MR Hunsrück für Land- und Forstwirtschaft Beratung an:**

- Zu allen Fragen im Bereich Arbeitssicherheit
- Erstellung aller Unterlagen der gesetzlich vorgeschriebenen Dokumentation gemeinsam mit dem Unternehmer
- Unterstützung bei der Erstellung der betrieblichen Gefährdungsbeurteilung

**Des Weiteren umfasst die Beratung für Arbeitssicherheit folgende Punkte:**

- Integration des Arbeitsschutzes in die Aufbauorganisation
- Integration des Arbeitsschutzes in die Unternehmensführung
- Beratung zu erforderlichen Ressourcen zur Umsetzung der Arbeitsschutzmaßnahmen
- Sichern der Kommunikation und Information
- Berücksichtigung der Arbeitsschutzbelange in betrieblichen Prozessen

Die Erstellung einzelner Dokumente ist grundsätzlich möglich.

**Ebenfalls angeboten werden:**

- Unterweisung der Mitarbeiter
- Betreuung des Unternehmens als externe Fachkraft für Arbeitssicherheit



Sammelschulungen mehrerer Betriebe im gleichen Tätigkeitsbereich sind möglich, ebenso wie Vorträge zum Thema Arbeitssicherheit.

# SOMMER- & WINTERDIENST



Ralf Henopp

**KONTAKT:**

Tel: 06761 - 960 30-12

E-Mail: [rhenopp@mr-hunsrueck.de](mailto:rhenopp@mr-hunsrueck.de)

Erreichbar: Von Montag bis Freitag zu den betrieblichen Öffnungszeiten

Die Pflege von Außenbereichen ist zeit- & arbeitsaufwändig, im Winter durch die Räum- und Streupflicht vorgeschrieben. Der MR Hunsrück bietet die Pflege von Grünanlagen im Sommer und die Räumung von Gehwegen, Parkplätzen und sonstigen Flächen im Winter als Dienstleistungen an.

- Rasenschnitt
- Aufwuchsbekämpfung
- Grundstückspflege
- Räumen & Streuen
- Pauschalangebote & Leistungsberechnung
- Pflichtübertragung



EIGENEN BEDARF ERMITTELN



INDIVIDUELLES ANGEBOT EINHOLEN



ANGEBOT BESTÄTIGEN

# STEILLAGENMÄHER



Ralf Henopp

**KONTAKT:**

Tel: 06761 - 960 30-12

E-Mail: rhenopp@  
mr-hunsrueck.de

Erreichbar: Von Mo - Fr  
zu den betrieblichen  
Öffnungszeiten



Christian Walter

**KONTAKT:**

Tel.: 06761 - 960 30-15

Mobil: 0157 - 35774014

E-Mail: cwalter@  
mr-hunsrueck.de

Erreichbar: Von Mo - Fr zu  
den betr. Öffnungszeiten

Immer wieder finden sich Flächen, die aufgrund ihrer Neigung schwer zu pflegen sind und dadurch verwildern. Dieses Problem lösen die Steillagenmäher vom MR Hunsrück. Umweltschonend und effektiv können Hänge bis 55° Neigung bearbeitet werden, genauso wie schwer zugängliche Bereiche dank der Fernsteuerung.

Gleichermaßen können unsere Elektromäher hervorragend in lärmsensiblen Bereichen wie dem Umfeld von Schulen, Pflegeeinrichtungen oder Krankenhäusern eingesetzt werden.

- Einsatz nur mit Bediener
- Maximale Wendigkeit
- Minimale Geräuschlast
- Kantenabstand 2cm



ORTSTERMIN VEREINBAREN



EINSATZUMFANG ABSTIMMEN



ANGEBOT BESTÄTIGEN

# PHOTOVOLTAIK-REINIGUNG



Annette Kölzer

**KONTAKT:**

Tel: 06761 - 960 30-11

E-Mail: [akoelzer@mr-hunsrueck.de](mailto:akoelzer@mr-hunsrueck.de)

Erreichbar: Von Montag bis Freitag zu den betrieblichen Öffnungszeiten

Photovoltaik-Anlagen generieren automatisch Einnahmen, solange die Sonne scheint – und sie sauber sind. Denn bereits die verminderte Aufnahmefähigkeit eines Panels kann den Ertrag der gesamten Anlage senken. Daher ist eine regelmäßige (alle 2 Jahre) und gründliche Reinigung für den gewinnbringenden Betrieb unabdingbar.

- Langjährige Erfahrung
- Ausgerüstet für Anlagen jeder Größe
- Standortunabhängige Reinigung
- Sorgfältige und gründliche Ausführung
- Erinnerungs-Service durch den MR
- Zuverlässige Partnerunternehmen
- Professionelle Vorerfassung mit Drohne



ANLAGENDATEN ERFASSEN



MR BIS 31. MÄRZ KONTAKTIEREN



ZUGANG ERMÖGLICHEN





# DROHNENAUFNAHMEN PHOTOVOLTAIK-ANLAGEN



Christian Walter

**KONTAKT:**

Tel.: 06761 - 960 30-15 · Mobil: 0157 - 35774014

E-Mail: [cwalter@mr-hunsrueck.de](mailto:cwalter@mr-hunsrueck.de)

Erreichbar: Von Montag bis Freitag zu den betrieblichen Öffnungszeiten

Vor allem bei älteren PV-Anlagen können einzelne Module ausfallen, auch ohne sichtbare Schäden. Je nach Anlage kann dies den Energieertrag deutlich senken. Vorhandene Schäden können jedoch durch einen Drohnenüberflug und Bildaufnahmen mit Wärmebildkamera einfach und effektiv sichtbar gemacht werden.

- Bewerteter Bericht Drohnenüberflug
- Bilddateien auf USB-Stick
- Ideal im Vorfeld der PV-Reinigung
- Auch für Kontrolle der Dachfläche geeignet

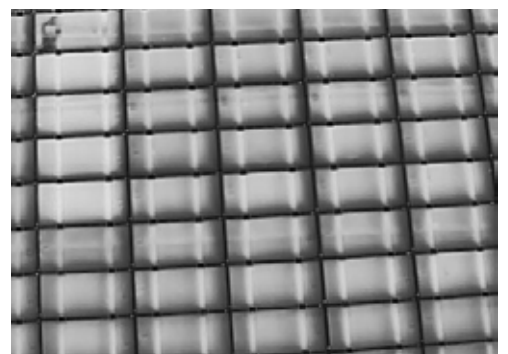
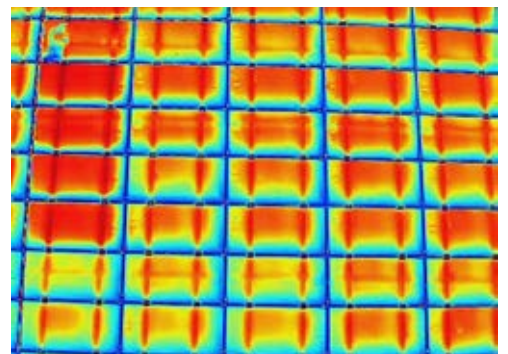

ANLAGENLEISTUNG UND  
STANDORT MITTEILEN

ANGEBOT BESTÄTIGEN

DROHNENAUFNAHMEN AUSWERTEN

# DROHNENEINSATZ ZUR DOKUMENTATION VON WILDSCHÄDEN

(Zur gütlichen Einigung; außergerichtlich)



Frank Metzen

## KONTAKT:

Tel. Simmern: 06761 - 960 30-0

E-Mail: [fmetzen@mr-hunsrueck.de](mailto:fmetzen@mr-hunsrueck.de)

Erreichbar: Von Montag bis Freitag zu den betrieblichen Öffnungszeiten

Prozesse im Fall von Wildschäden an Agrarflächen sind langwierig und für Landwirte kaum zu gewinnen, da die Anforderungen an die Schadensdokumentation nahezu nicht erfüllbar sind. Aus diesem Grund bietet der MR Hunsrück eine Dokumentation der Schäden durch Drohenüberflug an. Diese ist nicht vor Gericht zugelassen, hilft aber bei der Einschätzung des Schadens und bei der außergerichtlichen Einigung.

- Umfassende Dokumentation der Schadensereignisse
- Immer gleiche Perspektive durch GPS-gestützte Orientierung
- Schnelle Verfügbarkeit vor Ort
- Leistungsberechnung nach Zeit
- Nur mit Pilot des MR!\*
- Fachanwalt für Agrarrecht kann bei Bedarf kontaktiert werden



EINSATZORT BESTIMMEN



EINSATZ PLANEN



BILDER AUSWERTEN



\*Die Drohne wird nicht verliehen.

# KOORDINATENSUCHE



Andreas Kölzer

**KONTAKT:**

Tel: 06761 - 960 30-17 · Mobil: 0163 - 2856914

E-Mail: koelzera@mr-hunsrueck.de

Erreichbar: Von Montag bis Freitag zu den betrieblichen Öffnungszeiten

Manchmal verschieben sich die sichtbaren Grenzen von Flurstücken durch Wetterereignisse, Vegetation oder Bearbeitungsfehlern. An dieser Stelle kann durch die Koordinatensuche mit dem MR Hunsrück entgegengewirkt werden.

- Standortermittlung mit RTK Funksignal
- Für gütliche Einigungen & Selbstkontrolle
- Entgelt nach Zahl der Koordinaten und Arbeitsstunden
- Ungefähre Angabe über die Lage der Koordinate notwendig
- Wenn vorhanden: Daten aus GIS - Systemen



MÖGLICHKEITEN BESPRECHEN

DATEN BEREITSTELLEN

FELDBEGEHUNG

# BAUMFÄLLUNGEN



Marco Hammen

**KONTAKT:**

Tel: 06761 - 960 30-25

E-Mail: [mhammen@mr-hunsrueck.de](mailto:mhammen@mr-hunsrueck.de)

Erreichbar: Von Montag bis Freitag zu den betrieblichen Öffnungszeiten

Der MR Hunsrück bietet professionelle Baumfällungen und Baumpflege, sowie die Entsorgung des Schnittgutes an. Die Arbeiten erfolgen selbstverständlich ausschließlich während des Winterhalbjahres oder mit Ausnahmegenehmigung.

- Gewissenhafte Ausführung
- Absicherung der Umgebung
- Angebot nach Aufwand
- Sicherheit für Baubesitzer, Passanten & Dritte

Bei Bedarf kann eine Stubbenfräse vermittelt werden.



ANGEBOT EINHOLEN

AUFTRAG ERTEILEN

AUSFÜHRUNG BESTÄTIGEN

# BODENPROBE & ANALYSE (Grundnährstoffe)



Horst Ulrich

**KONTAKT:**

Tel: 06761 - 960 30-14

E-Mail: [hulrich@mr-hunsrueck.de](mailto:hulrich@mr-hunsrueck.de)

Erreichbar: Von Montag bis Freitag zu den betrieblichen Öffnungszeiten

Für die Landwirtschaft ist ein gesunder Boden die Grundvoraussetzung. Daher ist es zwingend notwendig zu wissen, wie der Boden beschaffen ist, welche Nährstoffe vorhanden sind und welche noch fehlen. Aus diesem Grund bietet der MR Hunsrück die Koordination der Entnahme von Bodenproben, sowie deren Versendung an ausgesuchte Labore und die Analytik an.

- Mengenrabatt ab 10 Proben
- Labore sind langjährige Partner
- MR Hunsrück koordiniert die Probennahme
- Probennahme von Teilflächen möglich

**Benötigte Daten**

- Zugangsdaten zum FLOrIp

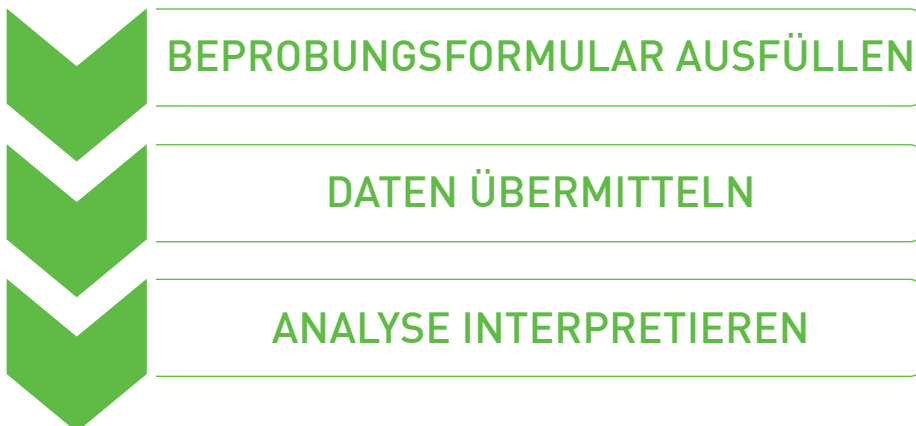
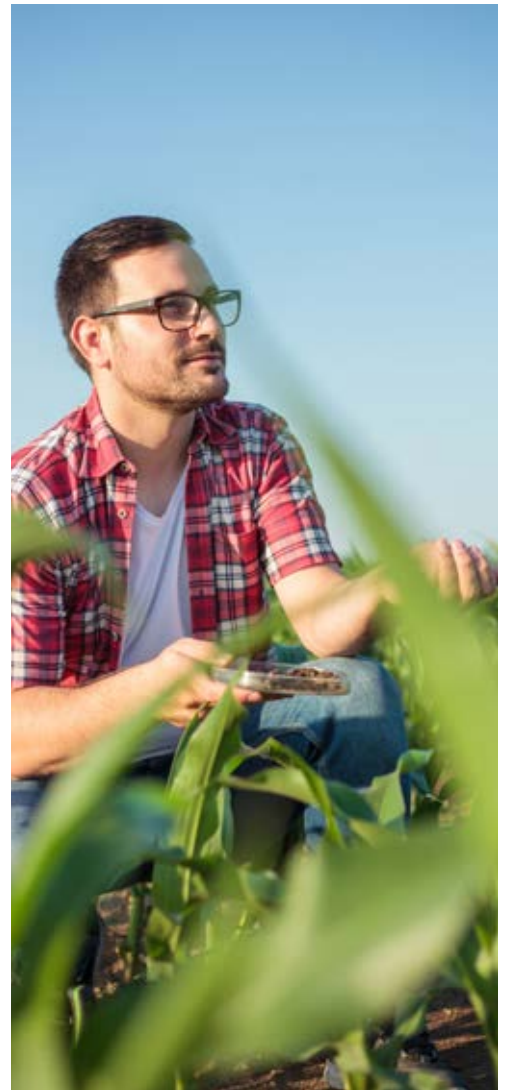

# ÖLE UND SCHMIERSTOFFE (für Mitglieder)



Horst Ulrich

**KONTAKT:**

Tel: 06761 - 960 30-14

E-Mail: [hulrich@mr-hunsrueck.de](mailto:hulrich@mr-hunsrueck.de)

Erreichbar: Von Montag bis Freitag zu den betrieblichen Öffnungszeiten

Nur eine geschmierte Maschine läuft. Aus diesem Grund bietet der MR Hunsrück gemeinsam mit der Finke Mineralöl GmbH seinen Mitgliedern einmal jährlich im Winter eine Sammelbestellung für Öle und Schmierstoffe in bester Qualität und zu besten Preisen.

- KFZ-Motorenöle
- Motorenöle für Nutzfahrzeuge
- Zweitaktmotorenöle
- Motorenkorrosionsschutzöle
- Gasmotorenöle
- Traktorenöle
- Getriebeöle
- ATF/ Automatiköle
- Hydrauliköle
- Verdichteröle
- Sprühöle
- Kettenöle
- Kühlerfrostschutz
- Fette
- Reiniger
- Ölbindemittel
- Rostlöser
- Aerosole
- Handreinigung/ Hautpflege
- Spezialbenzin
- Putzlappen/ Putztücher
- Geräte
- AdBlue (ISO 22241)

EIGENEN BEDARF ERMITTELN

BESTELLFORMULAR AUSFÜLLEN  
UND AN MR SENDEN

ÖLE UND SCHMIERSTOFFE ABHOLEN



# TRANSPORT & LOGISTIK



Ralf Henopp

**KONTAKT:**

Tel: 06761 - 960 30-12

E-Mail: rhenopp@  
mr-hunsrueck.de

Erreichbar: Von Mo - Fr  
zu den betrieblichen  
Öffnungszeiten



Christian Walter

**KONTAKT:**

Tel.: 06761 - 960 30-15

Mobil: 0157 - 35774014

E-Mail: cwalter@  
mr-hunsrueck.de

Erreichbar: Von Mo - Fr zu  
den betr. Öffnungszeiten

Manche Dinge sind zu groß, zu schwer oder aus Zeitgründen nicht zu transportieren.

Daher bietet der MR Hunsrück für Unternehmen einen Containerdienst an:

- Mehr als 100 Container
  - 10 verschiedene Größen
  - Abroller- und Mulden-Container
- Alle Materialien (außer Gefahrgut und gefährlichen Stoffen)
- Zertifizierter Entsorgungsfachbetrieb (nach EfbV)
- Sonderzubehör
  - Kran, Schaufel, Greifzange
- Beladung mit Teleskoplader oder Bagger möglich



**BESTELLFORMULAR  
AUSFÜLLEN UND AN MR SENDEN**



**RAHMENBEDINGUNGEN KLÄREN**



**RÜCKMELDUNG WENN  
CONTAINER BEFÜLLT**

# NEUWAGENRABATTE (für Mitglieder)



Marion Breit

**KONTAKT:**

Tel.: 06761 - 961 30-22

E-Mail: [kfz@mr-hunsrueck.de](mailto:kfz@mr-hunsrueck.de)

Erreichbar: Von Montag- bis Freitagvormittag

Als Mitglied des Maschinenring Hunsrück e.V. haben Sie die Möglichkeit von attraktiven Rahmenverträgen der Maschinenringe mit ausgewählten Kraftfahrzeugherstellern zu profitieren.

Das Angebot des Maschinenring Hunsrück e.V. richtet sich an die Mitglieder des Maschinenrings. Die Bedingungen der Rabattvergabe richten sich nach den einzelnen Herstellern.

- Rahmenverträge mit fast allen Marken
- Bis zu 44 % Neuwagenrabatt
- Umfassender Konfigurator auf der Maschinenring Hunsrück Website
- Unterstützung bei der Abwicklung
- Erstellung des Abrufscheins



AUSWAHL HERSTELLER UND MODELL

ABRUFSCHEIN ANFORDERN

ZUSENDUNG DER ZULASSUNG AN MR



# MIETMASCHINEN (Nutzer\*)



Andreas  
Schneidewind

**KONTAKT:**

**Mobil:** 0151 – 28820929

**E-Mail:** aschneidewind@  
mr-hunsrueck.de

**Erreichbar:** Von Montag  
bis Freitag zu den betrieb-  
lichen Öffnungszeiten



Andreas Kölzer

**KONTAKT:**

**Mobil:** 0163 - 2856914

**Tel:** 06761 - 960 30-17

**E-Mail:** koelzera@  
mr-hunsrueck.de

**Erreichbar:** Von Mo bis Fr  
z. d. betr. Öffnungszeiten

Nicht jede Maschine wird immer gebraucht, aber jede Maschine kostet Geld, auch wenn sie steht. Aus diesem Grund bietet der MR Hunsrück Mietmaschinen von der Cambrige-Walze bis zum 260 PS Traktor an.

- Berechnung nach verbindlichen Verrechnungsätzen
- Bis zu 50 % Einsparung im Vergleich zum Eigenerwerb
- Stärkung der landwirtschaftlichen Gemeinschaft
- Koordination durch den Maschinenring
- Eigenverantwortliche Pflege durch die Mitglieder
- Sondergeräte wie Walzen & Tiefenmeisel



VERFÜGBARKEIT PRÜFEN  
(ONLINE)

NUTZUNGSZEITRAUM FESTLEGEN

MIETMASCHINE EINSETZEN

\*Achten Sie darauf, dass Gewahrsamschäden in Ihrer betrieblichen Haftpflichtversicherung abgedeckt sind.

# EINKAUFSRABATTE



Christian Walter

**KONTAKT:**

**Tel.:** 06761 - 960 30-15 · **Mobil:** 0157 - 35774014

**E-Mail:** cwalter@mr-hunsrueck.de

**Erreichbar:** Von Montag bis Freitag zu den betrieblichen Öffnungszeiten

Profitieren Sie von den Einkaufsrabatten für Mitglieder. Durch die gute, regionale Vernetzung erhalten Sie bis zu 15% Preisnachlass im Vergleich zu Nicht-Mitgliedern bei ausgewählten Hofläden, Werkzeugherstellern, Anbietern von Arbeitskleidung, sowie Handwerkern.

**Bisher umfasst die MR Vorteilsgemeinschaft\* folgende Mitglieder:**

- MR-Shop GmbH - Tanktechnik und Zaunanlagen
- Genno - Stromgeneratoren
- HAHN+KOLB Werkzeuge GmbH - Werkstatt Einrichtung & Werkzeuge
- Sobernheimer Maschinenbau GmbH - Kehrmaschinen & Schneeschilde
- Weber Bürstentechnik - Bürsten
- Iveco Standort Mainz - Transporter
- kreative medien Werbeagentur GmbH - Webdesign u.v.m.
- Engelbert Strauss - Arbeitskleidung
- Adolf Würth GmbH & Co. KG - Schrauben & Werkzeuge

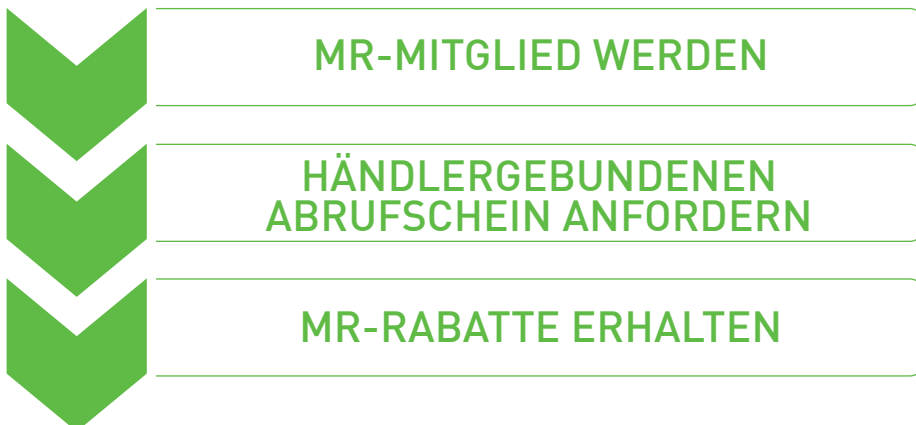

\*eine umfassende Liste ist auf [www.mr-hunsrueck.de](http://www.mr-hunsrueck.de) einsehbar



Maschinenring  
Hunsrück



# UNSERE LEISTUNGEN FÜR SIE:

## WINTERDIENST

- » Kontrollfahrten
- » Räumen & Streuen
- » Maschineneinsatz & Fußtruppe

## GELÄNDEPFLEGE

- » Mulcharbeiten
- » Thermische Beikrautbekämpfung
- » Baum- & Strauchschnitt
- » Allgemeine Geländepflege

## KOORDINATENSUCHE

- » GPS/Glonass Signal
- » bis 2,5 cm genau
- » nur für außergerichtliche Einigungen

## PROFESSIONELLE PHOTOVOLTAIK-REINIGUNG

- » Jährliche Aktion
- » Erinnerungsservice im 2-Jahres-Turnus

## CONTAINER-, TRANSPORT- & SPEDITIONSDIENSTE

- » Container von 5m<sup>3</sup> bis 37m<sup>3</sup>
- » Muldenkipper bis 33m<sup>3</sup>

## EINKAUFSRABATTE

- » Bekleidung
- » Betriebs- & Werkstattbedarf
- » Zaunanlagen

## +++ ARBEITSSICHERHEITSBERATUNG +++

Bei Interesse an einem unverbindlichen Angebot kontaktieren Sie uns.  
Wir vereinbaren gerne einen Ortstermin bei Ihnen, um Ihnen ein transparentes und wirtschaftliches Angebot zu machen.

Sie erreichen uns unter:

**06761/96030-0**

**info@mr-hunsrueck.de**

**www.mr-hunrueck.de**



**Gemeinschaft · Innovation · Zukunft**